

---

## **Rapport annuel 2019**

Université McGill  
Programme de don de corps

## **2019 Annual Report**

McGill University  
Body Donor Program

---



**Date de publication - 3 mars 2020**  
**Date of Publication - March 3, 2020**

N.B.: Le genre masculin est utilisé dans ce document et désigne aussi bien les femmes que les hommes.  
The masculine gender is used in French in this document to refer to all donors, regardless of gender.

---

**Programme de don de corps**  
**Département d'anatomie et de biologie cellulaire**  
**Faculté de médecine**  
**Université McGill**  
**3640 rue University**  
**Montréal (Québec) H3A 0C7**  
**Tél. : 514 398-2575**  
**Télécopieur : 514 398-5047**  
**Courriel : dondecorps@mcgill.ca**

**Body Donor Program**  
**Department of Anatomy and Cell Biology**  
**Faculty of Medicine**  
**McGill University**  
**3640 University Street**  
**Montréal, Québec H3A 0C7**  
**Tel. : 514 398-2575**  
**Fax : 514 398-5047**  
**E-mail : bodydonor@mcgill.ca**

## Nombre de donneurs acceptés par mois Number of donors accepted by month

Total: 97

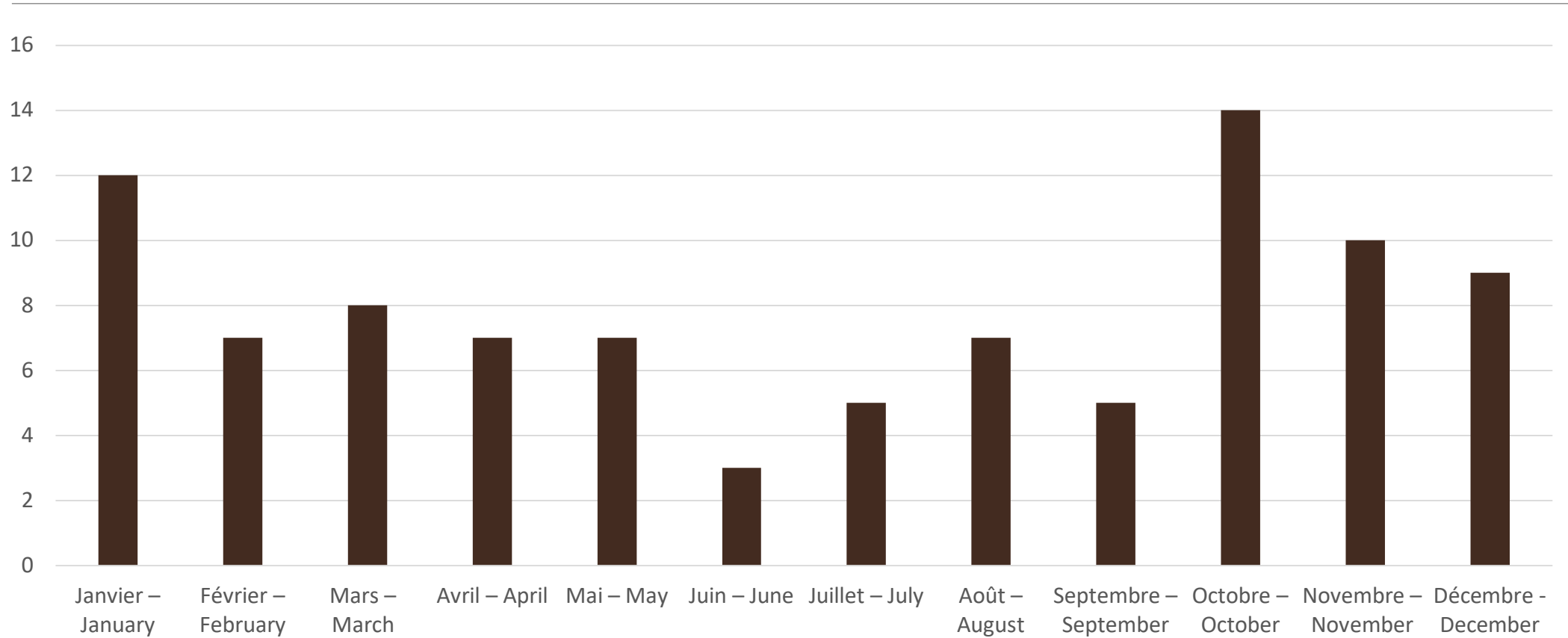

## Sexe des donneurs acceptés Gender of Donors Accepted

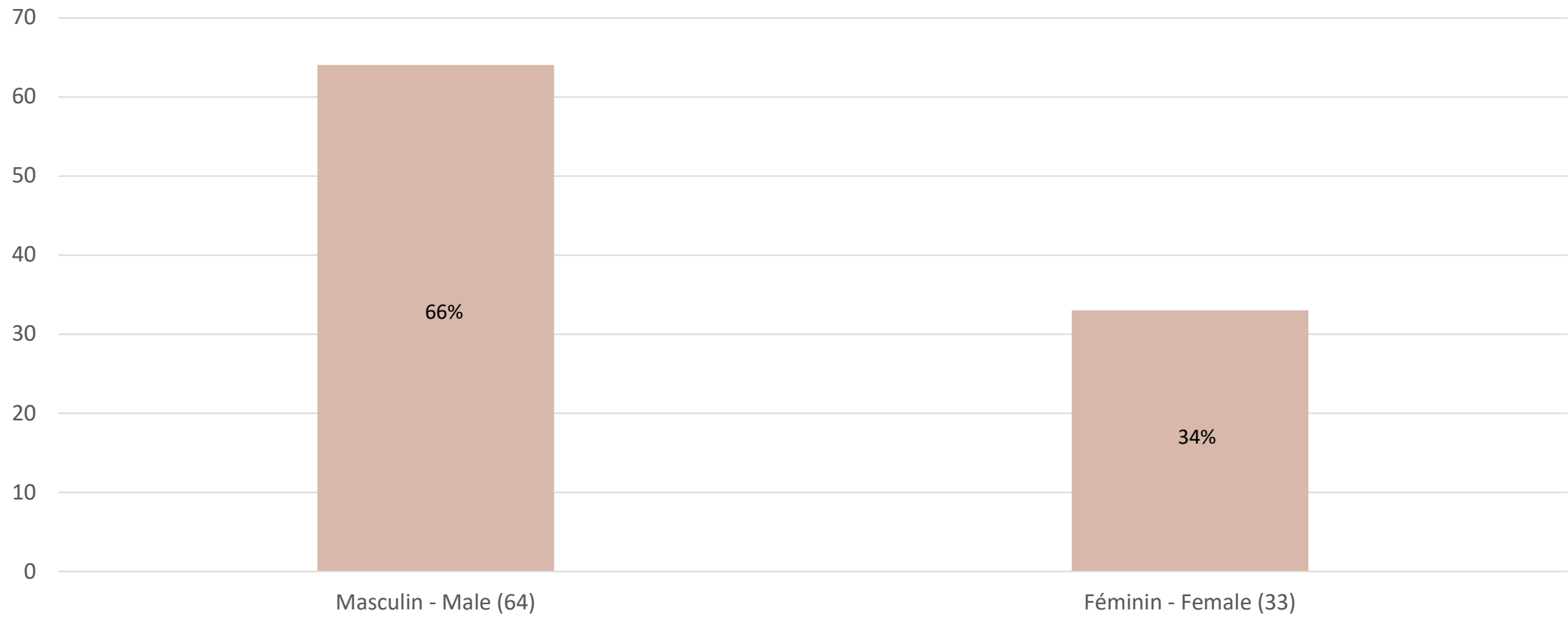

Langue officielle principale du donneur  
Primary official language of donor

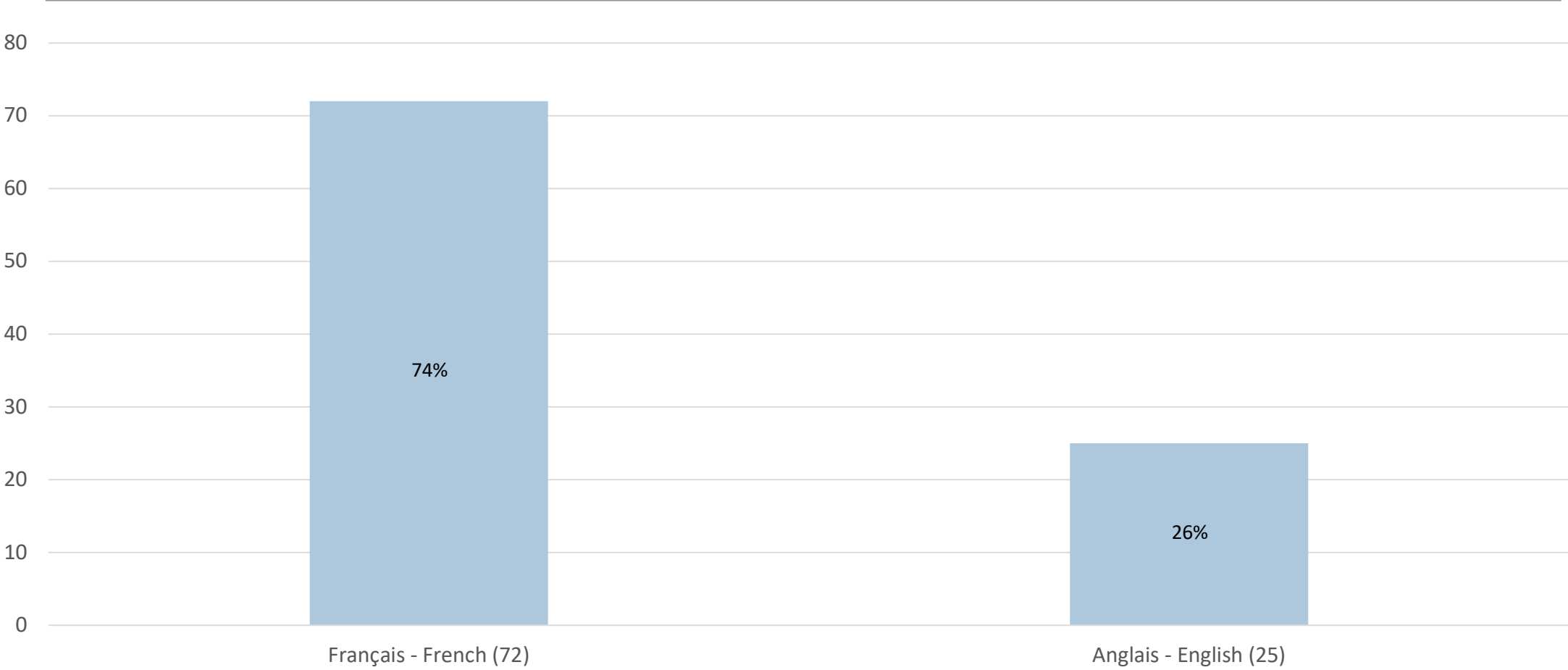

## Méthode d'embaumement Embalming Method

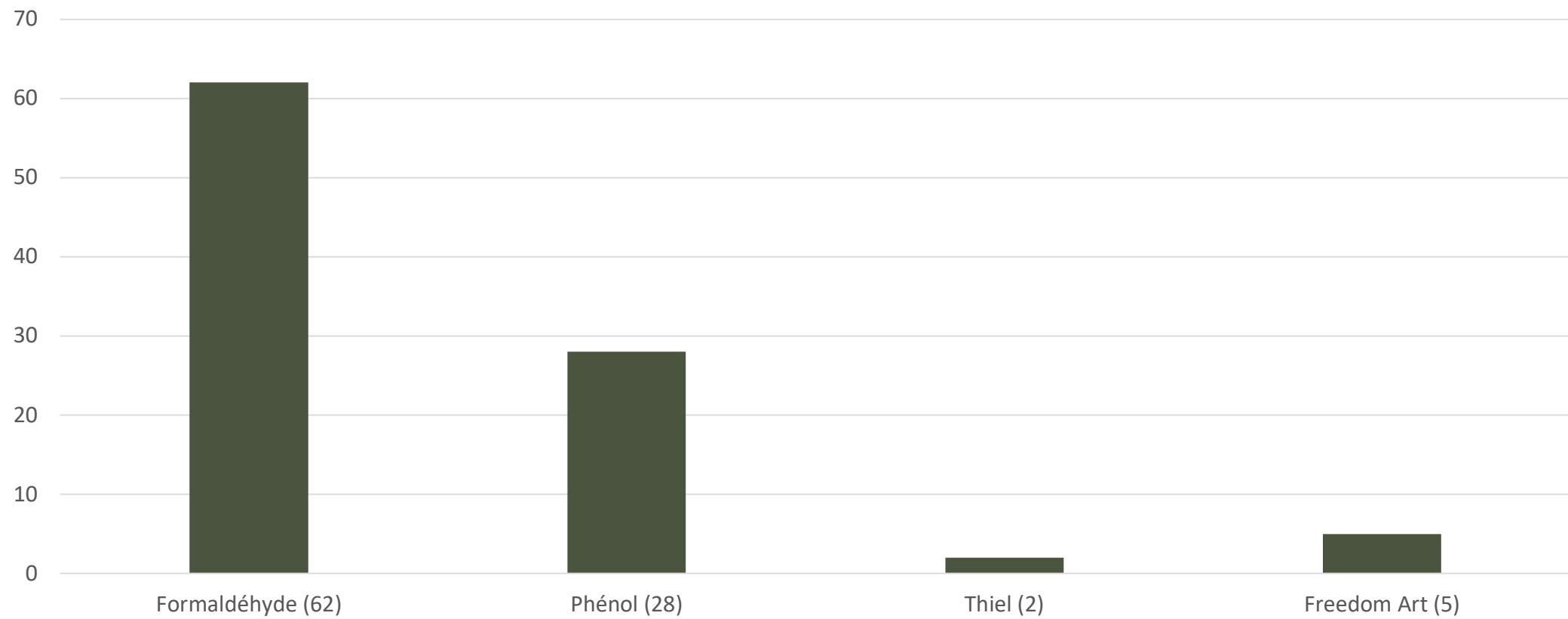

## Retour des cendres à la famille Return of Ashes to the Family

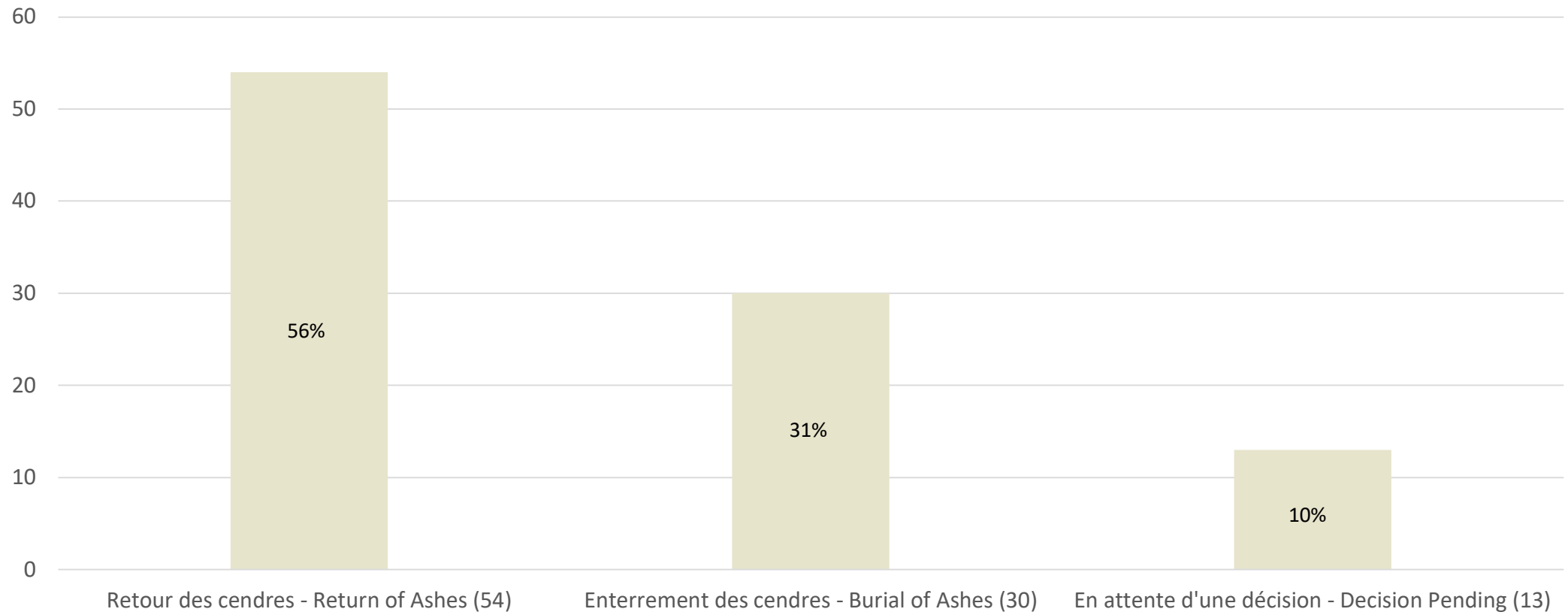

# Âges des donateurs Ages of Donors

Âge moyen – Average Age: 76.68  
Âge médian – Median Age: 78

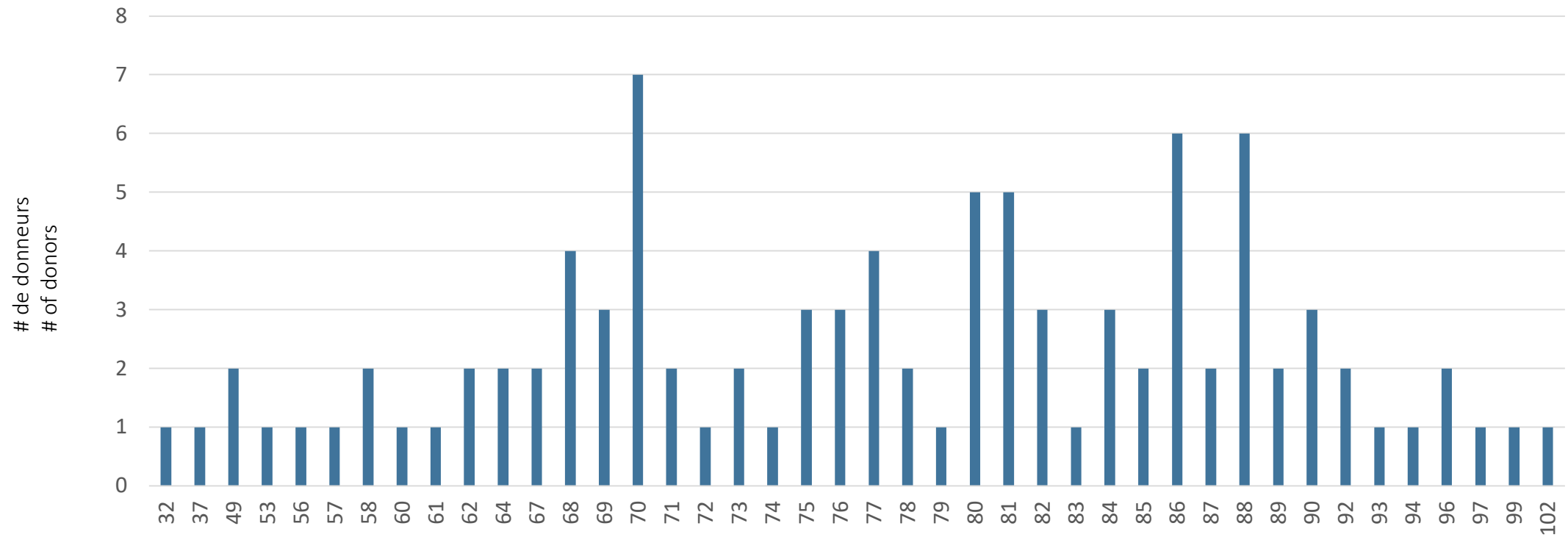



## Moyen d'autorisation pour donner le corps\* Method of Authorization for Body Donation\*

*Aucun donneur n'est accepté sans autorisation et consentement, soit par moyen d'une carte de don de corps signée par le donneur, soit par formulaire signé par la famille et/ou mandataire légal.  
No donor is accepted without authorization and consent, either by means of a body donor card signed by the donor or through a form signed by the family and/or legal representative.*

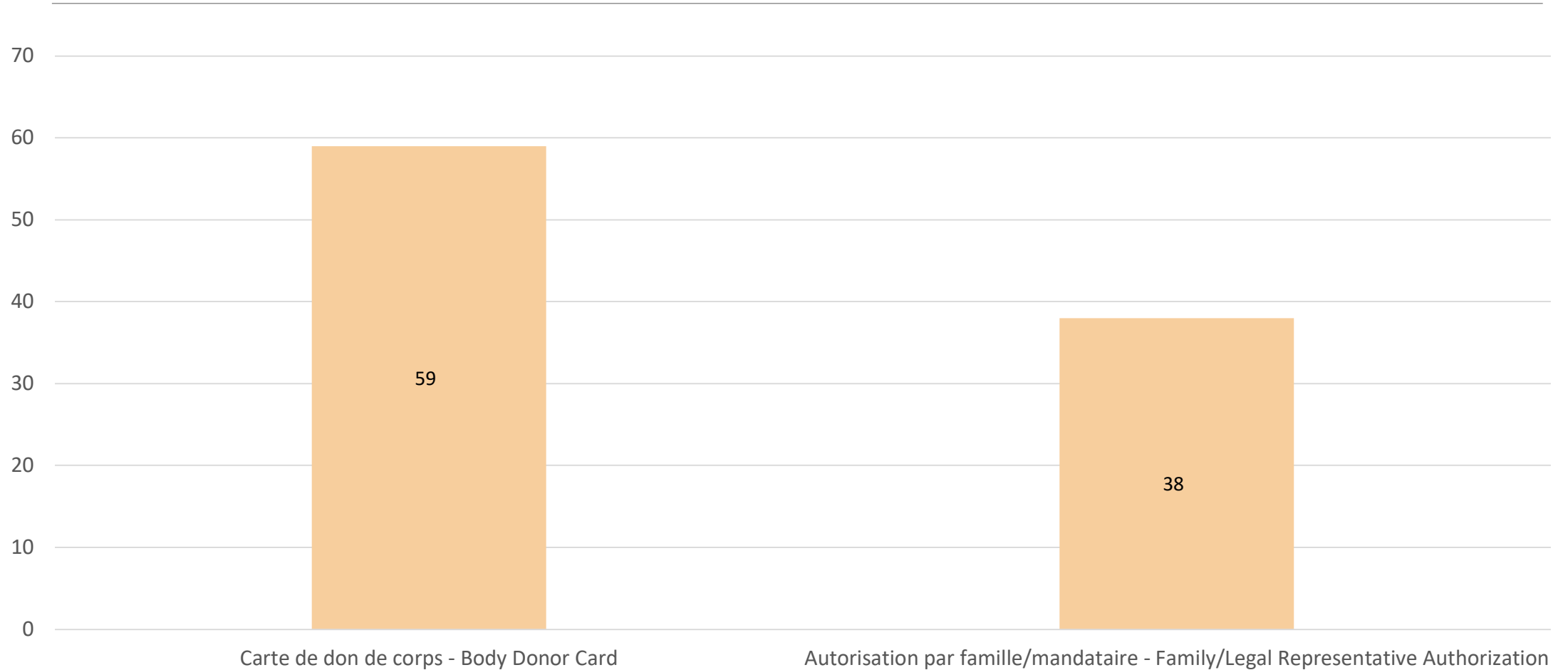

Lieu du décès  
Place of death

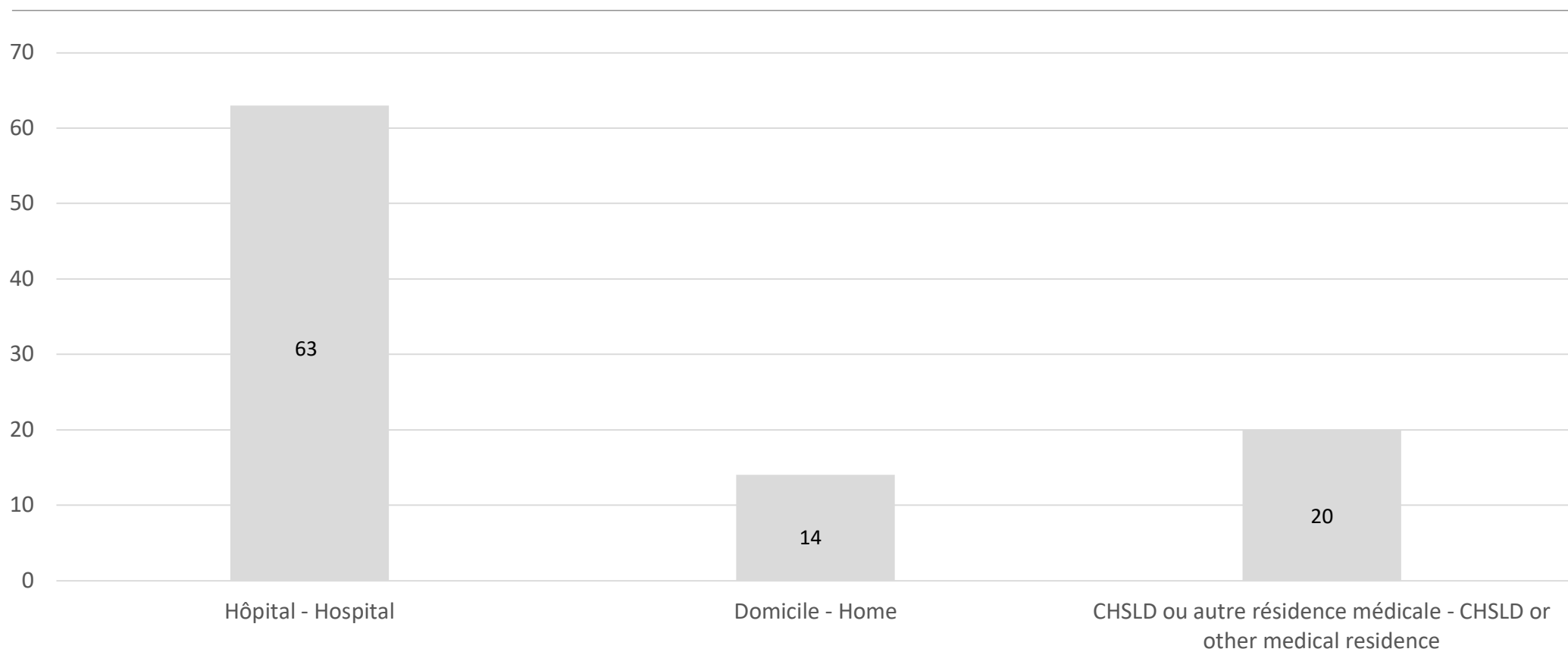

## Liste des hôpitaux List of Hospitals

CH Trois-Rivières  
CHUM (4)  
Hôpital Anna-Laberge (2)  
Hôpital Barrie-Memorial (2)  
Hôpital Brome-Missisquoi-Perkins  
Hôpital Cité-de-la-Santé (2)  
Hôpital de Lanaudière  
Hôpital de l'Enfant-Jésus  
Hôpital de Memphrémagog  
Hôpital de Rivière-Rouge  
Hôpital de Saint-Jérôme (2)  
Hôpital de Thetford Mines  
Hôpital de Verdun (2)  
Hôpital Douglas  
Hôpital du Haut-Richelieu (5)  
Hôpital du Sacré-Coeur (2)

Hôpital du Suroît (2)  
Hôpital Fleurimont  
Hôpital général de Montréal (2)  
Hôpital général juif (3)  
Hôpital Hôtel-Dieu-d'Arthabaska  
Hôpital Jean-Talon  
Hôpital Lakeshore  
Hôpital Marie-Clarac (2)  
Hôpital Notre-Dame-de-la-Merci  
Hôpital Pierre-Boucher (2)  
Hôpital Pierre-Le Gardeur (2)  
Hôpital Royal Victoria (4)  
Hôpital Santa-Cabrini (5)  
Hôpital Sainte-Anne  
Institut de cardiologie de Montréal (2)  
Institut neurologique de Montréal

## Liste des residences médicales List of Medical Residences

Centre d'accueil Ste-Anne-de-Mont-Laurier  
Centre d'hébergement Dr-Aimé-Leduc  
Centre d'hébergement La Prairie  
CHSLD Auclair  
CHSLD Huntingdon  
CHSLD Joseph-François-Perrault  
CHSLD Paul-Lizotte  
CHSLD St-Lambert-sur-le-Golf  
Jewish Eldercare  
Maison Adhémar-Dion  
Maison de soins palliatifs de Laval  
Maison de soins palliatifs Rivière-du-Nord  
Maison de soins palliatifs Vaudreuil-Soulange  
Maison Victor-Gadbois  
Manoir Verdun  
Pavillon Rosemont  
Pavillon Stillview  
Résidence Ancien-Pensionnat-Côte-St-Paul  
Résidence Val-des-Arbres  
West Island Palliative Care Residence

## Provenance des donneurs Donors' Cities of Residence

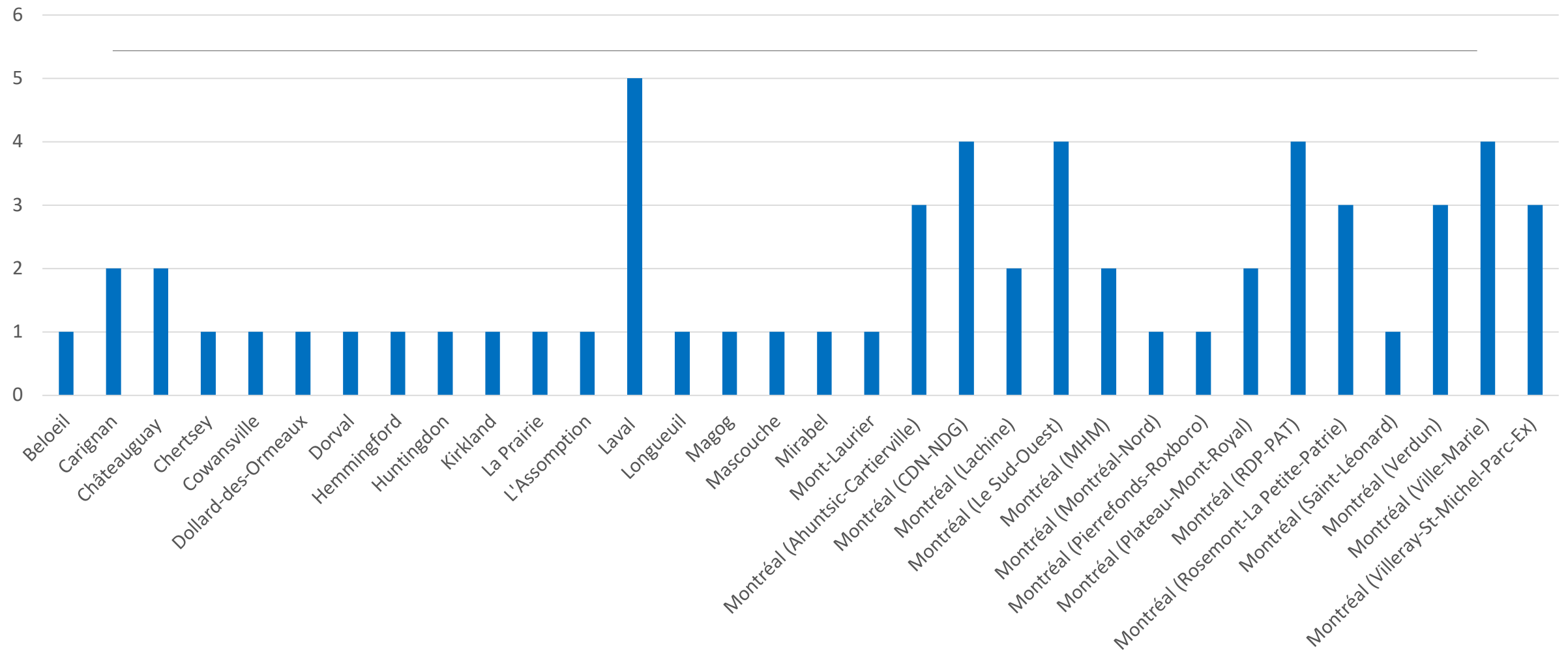

## Provenance des donateurs (suite) Donors' Cities of Residence (continued)

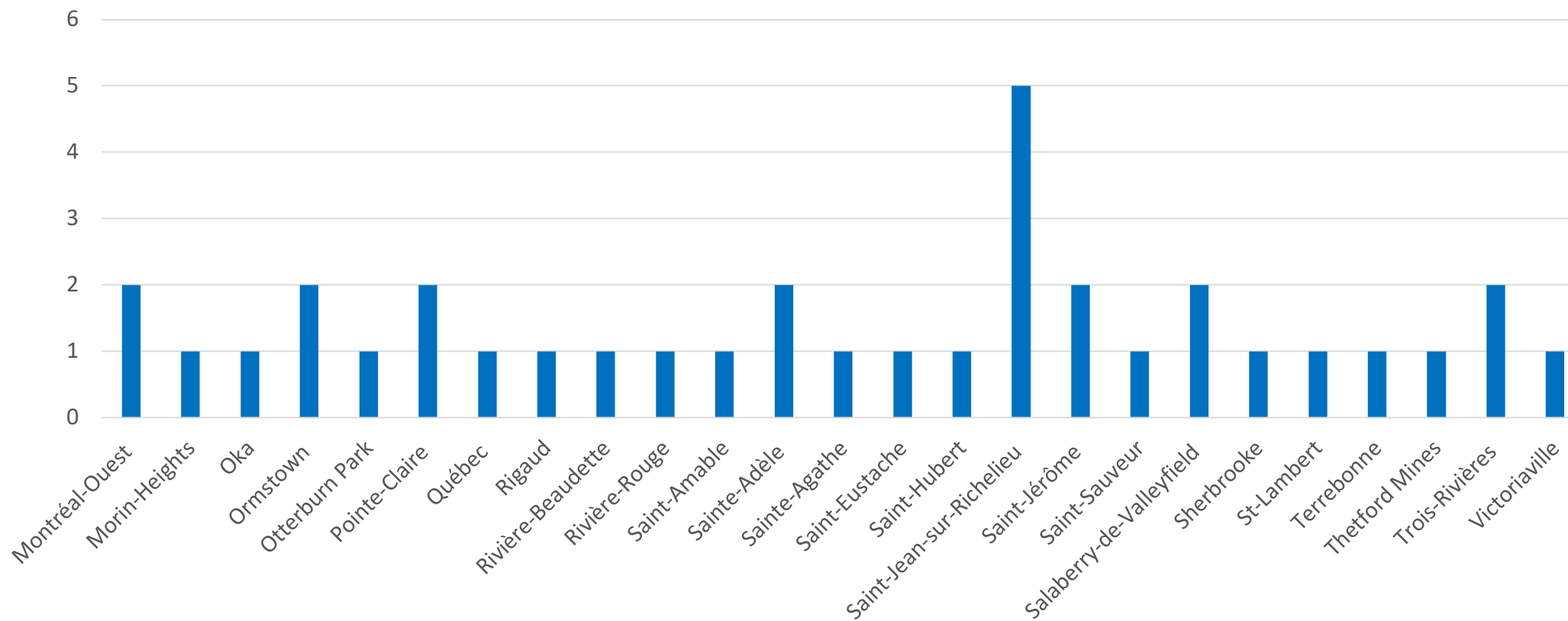

# Causes de refus Causes of Refusal

Corps refusés – Bodies Refused: 80

